

(別紙5)

整理番号 2020P-059  
補助事業名 2020年度 スポーツ・パラスポーツの振興やスポーツ界・パラスポーツ界における諸問題の解決に資する事業等 補助事業  
補助事業者名 公益財団法人日本スポーツ協会

## 1 補助事業の概要

### (1) 事業の目的

J S P O加盟団体経営フォーラムは、高度化・専門化するスポーツ団体の法人運営に適切に対応することを通じて、社会がスポーツ団体に期待するインテグリティ（誠実性・健全性・高潔性）を実現することを目的とする。

### (2) 実施内容

J S P O加盟団体経営フォーラム

(<https://www.japan-sports.or.jp/about/tabid1234.html>)

- 1) 実施日：2021年3月16日～17日(2日間)
- 2) 開催形式：ウェビナー
- 3) 参加者：3月16日：194名、3月17日：173名



スポーツ庁 室伏長官挨拶



プログラムNo. 5

スポーツ界における人材獲得・育成



プログラムNo. 8

企業から見たスポーツ界

(別紙5)



プログラムNo. 10  
スポーツにおける暴力行為根絶に向けた  
取組と今後の方向性

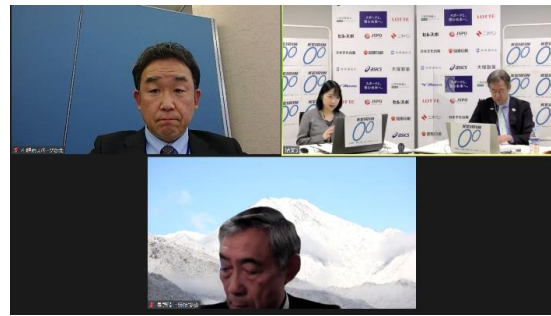

プログラムNo. 11  
スポーツ団体ガバナンスコード  
＜一般スポーツ団体向け＞への対応【概論】

## 2 予想される事業実施効果

当協会加盟団体(都道府県体育・スポーツ協会および中央競技団体)、全国のスポーツ団体を対象に実施した本フォーラムにより、ガバナンスの向上へのより一層の推進を得たものと考えている。

また、ウェビナー開催による全国の様々なスポーツ団体への情報提供が全国のスポーツ団体の経営力向上につながり、国民一人ひとりが日常生活の中にスポーツを豊かに取り入れられる社会の実現に大きく寄与できたものと考えている。

## 3 補助事業に係わる成果物

### (1) 補助事業により作成したもの

なし

### (2) (1) 以外で当事業において作成したもの

JSPD経営フォーラムパンフレット(PDFデータ)

| JSPD<br>Japan Sport Promotion   |  | 日程表   |      |         |       |             |             |                      |             |                                      |             |  |             |                                       |             |                  |  |                |             |                           |  |             |                      |             |                       |             |  |             |                       |             |  |       |        |
|---|--|---|------|---------|-------|-------------|-------------|----------------------|-------------|--------------------------------------|-------------|--|-------------|---------------------------------------|-------------|------------------|--|----------------|-------------|---------------------------|--|-------------|----------------------|-------------|-----------------------|-------------|--|-------------|-----------------------|-------------|--|-------|--------|
| <b>JAPAN SPORT CONVENTION</b><br>JSPD加盟団体経営フォーラム<br>16 - 17 MARCH 2021<br>期日 令和3年3月16日(火)・17日(水)<br>主催 公益財団法人日本スポーツ協会<br>協力 公益財団法人JKA |  | 1日目 2021年3月16日(火)   |      |         |       |             |             |                      |             |                                      |             |  |             |                                       |             |                  |  |                |             |                           |  |             |                      |             |                       |             |  |             |                       |             |  |       |        |
|   |  | <table border="1"> <thead> <tr> <th>Time</th> <th>プログラム内容</th> </tr> </thead> <tbody> <tr> <td>10:00</td> <td>オープニング</td> </tr> <tr> <td>10:30-11:00</td> <td>スポーツ組織経営</td> </tr> <tr> <td>11:00-12:00</td> <td>スポーツ団体ガバナンスコード<br/>＜中央競技団体向け＞への対応【概論】</td> </tr> <tr> <td>13:00-14:00</td> <td>自然災害・感染症拡大時の団体運営<br/>リスクマネジメント</td> </tr> <tr> <td>15:30-16:00</td> <td>スポーツ団体ガバナンスコード<br/>＜中央競技団体向け＞への対応【財理編】</td> </tr> <tr> <td>16:30-17:00</td> <td>スポーツ界における人材獲得・育成</td> </tr> <tr> <td>17:30-18:00</td> <td>反社会的勢力への対応について</td> </tr> <tr> <td>18:30-19:00</td> <td>東京2020大会後のスポーツキャリアの目指す方向性</td> </tr> </tbody> </table> | Time | プログラム内容 | 10:00 | オープニング      | 10:30-11:00 | スポーツ組織経営             | 11:00-12:00 | スポーツ団体ガバナンスコード<br>＜中央競技団体向け＞への対応【概論】 | 13:00-14:00 | 自然災害・感染症拡大時の団体運営<br>リスクマネジメント          | 15:30-16:00 | スポーツ団体ガバナンスコード<br>＜中央競技団体向け＞への対応【財理編】 | 16:30-17:00 | スポーツ界における人材獲得・育成 | 17:30-18:00  | 反社会的勢力への対応について | 18:30-19:00 | 東京2020大会後のスポーツキャリアの目指す方向性 | <table border="1"> <thead> <tr> <th>Time</th> <th>プログラム内容</th> </tr> </thead> <tbody> <tr> <td>9:00</td> <td>企業から見たスポーツ界</td> </tr> <tr> <td>10:00-10:30</td> <td>スポーツ団体へのスポーツガバナンスの浸透</td> </tr> <tr> <td>10:30-11:00</td> <td>スポーツに強い組織に向けた組織構築の方向性</td> </tr> <tr> <td>11:00-12:00</td> <td>スポーツ団体ガバナンスコード<br/>＜一般スポーツ団体向け＞への対応【概論】</td> </tr> <tr> <td>13:00</td> <td>クロージング</td> </tr> <tr> <td>14:00</td> <td>JSPD加盟団体代表者会議</td> </tr> </tbody> </table> | Time        | プログラム内容              | 9:00        | 企業から見たスポーツ界           | 10:00-10:30 | スポーツ団体へのスポーツガバナンスの浸透                   | 10:30-11:00 | スポーツに強い組織に向けた組織構築の方向性 | 11:00-12:00 | スポーツ団体ガバナンスコード<br>＜一般スポーツ団体向け＞への対応【概論】 | 13:00 | クロージング |
| Time  | プログラム内容                                |   |      |         |       |             |             |                      |             |                                      |             |  |             |                                       |             |                  |  |                |             |                           |  |             |                      |             |                       |             |  |             |                       |             |  |       |        |
| 10:00   | オープニング                                 |   |      |         |       |             |             |                      |             |                                      |             |  |             |                                       |             |                  |  |                |             |                           |  |             |                      |             |                       |             |  |             |                       |             |  |       |        |
| 10:30-11:00   | スポーツ組織経営                               |   |      |         |       |             |             |                      |             |                                      |             |  |             |                                       |             |                  |  |                |             |                           |  |             |                      |             |                       |             |  |             |                       |             |  |       |        |
| 11:00-12:00   | スポーツ団体ガバナンスコード<br>＜中央競技団体向け＞への対応【概論】   |   |      |         |       |             |             |                      |             |                                      |             |  |             |                                       |             |                  |  |                |             |                           |  |             |                      |             |                       |             |  |             |                       |             |  |       |        |
| 13:00-14:00   | 自然災害・感染症拡大時の団体運営<br>リスクマネジメント          |   |      |         |       |             |             |                      |             |                                      |             |  |             |                                       |             |                  |  |                |             |                           |  |             |                      |             |                       |             |  |             |                       |             |  |       |        |
| 15:30-16:00   | スポーツ団体ガバナンスコード<br>＜中央競技団体向け＞への対応【財理編】  |   |      |         |       |             |             |                      |             |                                      |             |  |             |                                       |             |                  |  |                |             |                           |  |             |                      |             |                       |             |  |             |                       |             |  |       |        |
| 16:30-17:00   | スポーツ界における人材獲得・育成                       |   |      |         |       |             |             |                      |             |                                      |             |  |             |                                       |             |                  |  |                |             |                           |  |             |                      |             |                       |             |  |             |                       |             |  |       |        |
| 17:30-18:00   | 反社会的勢力への対応について                         |   |      |         |       |             |             |                      |             |                                      |             |  |             |                                       |             |                  |  |                |             |                           |  |             |                      |             |                       |             |  |             |                       |             |  |       |        |
| 18:30-19:00   | 東京2020大会後のスポーツキャリアの目指す方向性              |   |      |         |       |             |             |                      |             |                                      |             |  |             |                                       |             |                  |  |                |             |                           |  |             |                      |             |                       |             |  |             |                       |             |  |       |        |
| Time  | プログラム内容                                |   |      |         |       |             |             |                      |             |                                      |             |  |             |                                       |             |                  |  |                |             |                           |  |             |                      |             |                       |             |  |             |                       |             |  |       |        |
| 9:00  | 企業から見たスポーツ界                            |   |      |         |       |             |             |                      |             |                                      |             |  |             |                                       |             |                  |  |                |             |                           |  |             |                      |             |                       |             |  |             |                       |             |  |       |        |
| 10:00-10:30   | スポーツ団体へのスポーツガバナンスの浸透                   |   |      |         |       |             |             |                      |             |                                      |             |  |             |                                       |             |                  |  |                |             |                           |  |             |                      |             |                       |             |  |             |                       |             |  |       |        |
| 10:30-11:00   | スポーツに強い組織に向けた組織構築の方向性                  |   |      |         |       |             |             |                      |             |                                      |             |  |             |                                       |             |                  |  |                |             |                           |  |             |                      |             |                       |             |  |             |                       |             |  |       |        |
| 11:00-12:00   | スポーツ団体ガバナンスコード<br>＜一般スポーツ団体向け＞への対応【概論】 |   |      |         |       |             |             |                      |             |                                      |             |  |             |                                       |             |                  |  |                |             |                           |  |             |                      |             |                       |             |  |             |                       |             |  |       |        |
| 13:00   | クロージング                                 |   |      |         |       |             |             |                      |             |                                      |             |  |             |                                       |             |                  |  |                |             |                           |  |             |                      |             |                       |             |  |             |                       |             |  |       |        |
| 14:00   | JSPD加盟団体代表者会議                          |   |      |         |       |             |             |                      |             |                                      |             |  |             |                                       |             |                  |  |                |             |                           |  |             |                      |             |                       |             |  |             |                       |             |  |       |        |
|   |  | 2日目 2021年3月17日(水)   |      |         |       |             |             |                      |             |                                      |             |  |             |                                       |             |                  |  |                |             |                           |  |             |                      |             |                       |             |  |             |                       |             |  |       |        |
|   |  | <table border="1"> <thead> <tr> <th>Time</th> <th>プログラム内容</th> </tr> </thead> <tbody> <tr> <td>9:00</td> <td>企業から見たスポーツ界</td> </tr> <tr> <td>10:00-10:30</td> <td>スポーツ団体へのスポーツガバナンスの浸透</td> </tr> <tr> <td>10:30-11:00</td> <td>スポーツに強い組織に向けた組織構築の方向性</td> </tr> <tr> <td>11:00-12:00</td> <td>スポーツ団体ガバナンスコード<br/>＜一般スポーツ団体向け＞への対応【概論】</td> </tr> <tr> <td>13:00</td> <td>クロージング</td> </tr> <tr> <td>14:00</td> <td>JSPD加盟団体代表者会議</td> </tr> </tbody> </table>  | Time | プログラム内容 | 9:00  | 企業から見たスポーツ界 | 10:00-10:30 | スポーツ団体へのスポーツガバナンスの浸透 | 10:30-11:00 | スポーツに強い組織に向けた組織構築の方向性                | 11:00-12:00 | スポーツ団体ガバナンスコード<br>＜一般スポーツ団体向け＞への対応【概論】 | 13:00       | クロージング                                | 14:00       | JSPD加盟団体代表者会議    | <table border="1"> <thead> <tr> <th>Time</th> <th>プログラム内容</th> </tr> </thead> <tbody> <tr> <td>9:00</td> <td>企業から見たスポーツ界</td> </tr> <tr> <td>10:00-10:30</td> <td>スポーツ団体へのスポーツガバナンスの浸透</td> </tr> <tr> <td>10:30-11:00</td> <td>スポーツに強い組織に向けた組織構築の方向性</td> </tr> <tr> <td>11:00-12:00</td> <td>スポーツ団体ガバナンスコード<br/>＜一般スポーツ団体向け＞への対応【概論】</td> </tr> <tr> <td>13:00</td> <td>クロージング</td> </tr> <tr> <td>14:00</td> <td>JSPD加盟団体代表者会議</td> </tr> </tbody> </table> | Time           | プログラム内容     | 9:00                      | 企業から見たスポーツ界  | 10:00-10:30 | スポーツ団体へのスポーツガバナンスの浸透 | 10:30-11:00 | スポーツに強い組織に向けた組織構築の方向性 | 11:00-12:00 | スポーツ団体ガバナンスコード<br>＜一般スポーツ団体向け＞への対応【概論】 | 13:00       | クロージング                | 14:00       | JSPD加盟団体代表者会議                          |       |        |
| Time  | プログラム内容                                |   |      |         |       |             |             |                      |             |                                      |             |  |             |                                       |             |                  |  |                |             |                           |  |             |                      |             |                       |             |  |             |                       |             |  |       |        |
| 9:00  | 企業から見たスポーツ界                            |   |      |         |       |             |             |                      |             |                                      |             |  |             |                                       |             |                  |  |                |             |                           |  |             |                      |             |                       |             |  |             |                       |             |  |       |        |
| 10:00-10:30   | スポーツ団体へのスポーツガバナンスの浸透                   |   |      |         |       |             |             |                      |             |                                      |             |  |             |                                       |             |                  |  |                |             |                           |  |             |                      |             |                       |             |  |             |                       |             |  |       |        |
| 10:30-11:00   | スポーツに強い組織に向けた組織構築の方向性                  |   |      |         |       |             |             |                      |             |                                      |             |  |             |                                       |             |                  |  |                |             |                           |  |             |                      |             |                       |             |  |             |                       |             |  |       |        |
| 11:00-12:00   | スポーツ団体ガバナンスコード<br>＜一般スポーツ団体向け＞への対応【概論】 |   |      |         |       |             |             |                      |             |                                      |             |  |             |                                       |             |                  |  |                |             |                           |  |             |                      |             |                       |             |  |             |                       |             |  |       |        |
| 13:00   | クロージング                                 |   |      |         |       |             |             |                      |             |                                      |             |  |             |                                       |             |                  |  |                |             |                           |  |             |                      |             |                       |             |  |             |                       |             |  |       |        |
| 14:00   | JSPD加盟団体代表者会議                          |   |      |         |       |             |             |                      |             |                                      |             |  |             |                                       |             |                  |  |                |             |                           |  |             |                      |             |                       |             |  |             |                       |             |  |       |        |
| Time  | プログラム内容                                |   |      |         |       |             |             |                      |             |                                      |             |  |             |                                       |             |                  |  |                |             |                           |  |             |                      |             |                       |             |  |             |                       |             |  |       |        |
| 9:00  | 企業から見たスポーツ界                            |   |      |         |       |             |             |                      |             |                                      |             |  |             |                                       |             |                  |  |                |             |                           |  |             |                      |             |                       |             |  |             |                       |             |  |       |        |
| 10:00-10:30   | スポーツ団体へのスポーツガバナンスの浸透                   |   |      |         |       |             |             |                      |             |                                      |             |  |             |                                       |             |                  |  |                |             |                           |  |             |                      |             |                       |             |  |             |                       |             |  |       |        |
| 10:30-11:00   | スポーツに強い組織に向けた組織構築の方向性                  |   |      |         |       |             |             |                      |             |                                      |             |  |             |                                       |             |                  |  |                |             |                           |  |             |                      |             |                       |             |  |             |                       |             |  |       |        |
| 11:00-12:00   | スポーツ団体ガバナンスコード<br>＜一般スポーツ団体向け＞への対応【概論】 |   |      |         |       |             |             |                      |             |                                      |             |  |             |                                       |             |                  |  |                |             |                           |  |             |                      |             |                       |             |  |             |                       |             |  |       |        |
| 13:00   | クロージング                                 |   |      |         |       |             |             |                      |             |                                      |             |  |             |                                       |             |                  |  |                |             |                           |  |             |                      |             |                       |             |  |             |                       |             |  |       |        |
| 14:00   | JSPD加盟団体代表者会議                          |   |      |         |       |             |             |                      |             |                                      |             |  |             |                                       |             |                  |  |                |             |                           |  |             |                      |             |                       |             |  |             |                       |             |  |       |        |

(別紙5)

4 事業内容についての問い合わせ先

団 体 名 : 公益財団法人日本スポーツ協会 (ニホンスポーツキョウカイ)

住 所 : 〒160-0013

東京都新宿区霞ヶ丘町4-2

代 表 者 : 会長 伊藤 雅俊 (イトウ マサトシ)

担 当 部 署 : 財務部財務会計課 (ザイムブザイムカイケイカ)

担 当 者 名 : 主事 藤井 秋実 (フジイ アキミ)

電 話 番 号 : 03-6910-5803

F A X : 03-6910-5820

E - m a i l : [fujii-a@japan-sports.or.jp](mailto:fujii-a@japan-sports.or.jp)

U R L : <https://www.japan-sports.or.jp/>